

看護職の資格を活かそう!

ナース センター だより

Vol.
43
2024.3

特集

ナースセンターこの1年

ナースセンター 活用術

看護師の
雇用

看護師の
仕事探し

進学相談

愛知県ナースセンター
主な活動領域

訪問看護師
養成

キャリア支援

看護技術
向上支援

かんたん 3ステップで求人施設探し

1 スマホの準備

パソコンでも大丈夫です!

2 eナースセンターに登録

eナースセンターは無料求人サイトです

3 ナースセンターに連絡

気になる施設が見つかったら
ナースセンターに連絡!



詳しくはこちら

護ります。
支えます。
歩みます。
あはれとこころ
あはれ

愛知県看護師等無料職業紹介所

愛知県ナースセンター

愛知県ナースセンターは、
「看護師等の人材確保の促進に関する法律」に基づき、
愛知県の委託を受けて愛知県看護協会が運営しております

所長ご挨拶

愛知県ナースセンター 所長 姫野 美都枝

平素より看護協会・ナースセンターの活動にご支援・ご協力いただきありがとうございます。求人施設の皆様、ご多忙のところ、今年度も「医療機関等看護職員需要調査」にご協力いただきありがとうございました。その結果から、募集活動に苦慮されている現状と様々な努力を重ねておられることを改めて実感いたしました。多くの施設からナースセンターへのご意見や要望などを頂戴しました。もっと頑張ってほしいという多数のご意見を私たちの活動の糧にして実行につなげてまいります。

最後に、令和6年は年明け早々、災害や事故などが発生し大変な幕開けとなりました。被災地の皆様の一刻も早い復興を皆様とともに祈願し、ご挨拶とさせていただきます。

看護の日
イメージキャラクター
かんごちゃん



令和5年度の就業実績

- 今年度は、4月～1月の期間に971名の方がナースセンター経由で就職しました。
- eナースセンターの登録者の方が希望する就業先や雇用形態・雇用条件で就業できるように支援しています。

月別就職者数の推移 (R=971)

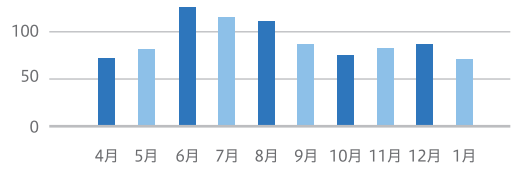

求職者数の推移

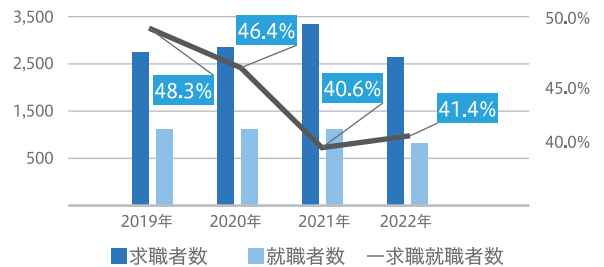

就職先内訳 (R5.4~R6.1)

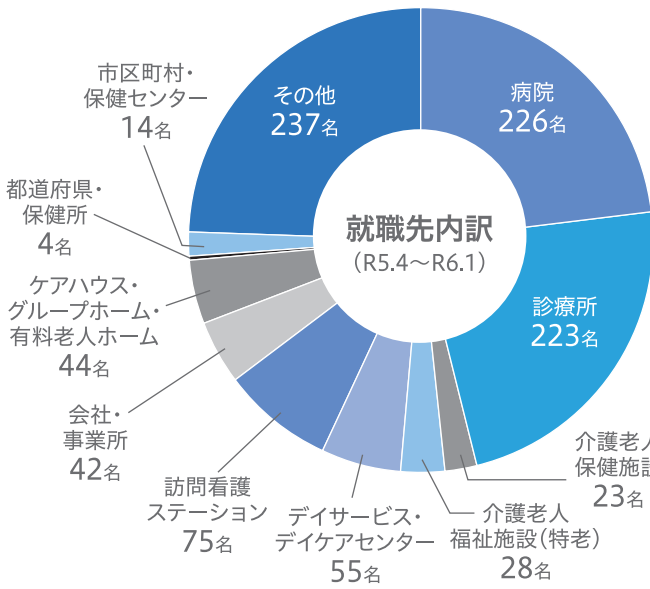

就業者の年齢内訳 (R5.4~R6.1)

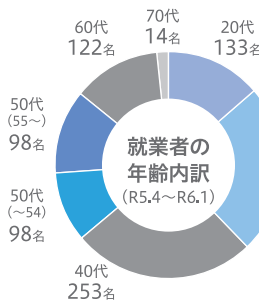

就業者の雇用形態 (n=971)

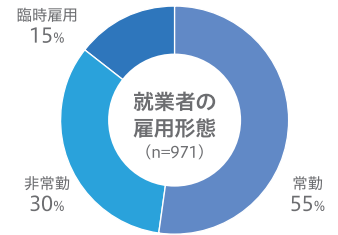

HPをご覧ください



相談会の案内や・・・



オンラインイベントの案内や・・・



オンラインでの相談申込みもできます!

LINE はじめます

ナースセンター、LINE始めます!



- 4月からの本稼働に向けて2月末から開始しました。
- 主な掲載内容
 - ・イベント情報
 - ・求人情報等

求人情報

施設名・募集職種・雇用形態・勤務形態・勤務時間・給与等

〈求人情報イメージ〉

〇〇病院
名古屋市中〇〇
看護師
非常勤
給与〇〇円



ナースセンターのメンバー

管理

ナースセンターの活動の指揮をしています

就労促進

求職者の皆様の就業、求人担当者の活動を誠心誠意サポートしています

研修・普及啓発

ナースセンターを広めたり、また看護技術を学習したい皆さんのお手伝いをいたします

総合相談窓口

看護職のお悩み、お聞きしています

ナースセンターの活用術～求職者の皆様へ～ あなたの働くを応援します

こんな方に
おすすめ

オンライン相談(ホームページから申込)では

- ①就職相談
- ②就職先の決定のお手伝い
- ③履歴書・職務経歴書の書き方相談
- ④その他なんでも受け付けます



ナースセンターがお手伝いできること

就業のお手伝い

- 病院(クリニック)に就職したい
- 病院の仕事の内容を知りたい
- 条件(希望)にあう求人を紹介してほしい

就業の準備

履歴書・職務経歴書の書き方

求人情報を自分で探したい

就職



まずは相談

私が働ける場所を相談したい

仕事をするか迷っている

相談員からのお知らせ

相談方法は?

- ①ナースセンターに来所による相談
- ②ハローワークの相談日に相談
- ③電話
- ④メール
- ⑤オンライン相談

相談員はどんな人?

- ・ナースセンターは3カ所(高辻、名駅、豊橋)
 - ・相談員は経験豊富な看護師です
 - ・高辻にはキャリアコンサルタントが常駐
- ※キャリアコンサルタント(国家試験)とは学生・求職者・在職者等を対象に職業選択や能力開発に関する相談・助言を行う専門職

私に合った就職先はありますか?

- ・いろんな制約があっても大丈夫です
- ・現在多様な働き方(日勤常勤、非常勤、短時間、夜勤専従等)のある求人施設が増加しています

就職準備のための各種セミナー

キャリアコンサルタントの採用につながる復職支援講座

- 「履歴書・職務経歴書の書き方」
- 毎月開催(オンライン)
- 個別相談も実施

ナースのお仕事

～あなたに合ったお仕事をを見つけませんか～

- 様々な求人施設の具体的な仕事内容を紹介
- 隔月開催(オンライン)

就業準備のための応援 就業のための実技研修やセミナーを開催しています。

ナースセンターはこんな方にオススメ

- 子育てや介護をしながら働きたい
- 経験、スキルを活かして仕事をしたい
- 看護師として復職したい
- 転職を考えている
- どこに就職するか迷っている

ナースセンターの求人情報は

- 求人施設は約1,000件(4,000人)
- 常勤だけでなく非常勤の求人たくさんあります
- 登録している求人だけでなく相談に応じます

多様な働き方を導入している施設を紹介

医療法人大医会 日進おりど病院

～1人1人を大切に、看護師として長く働き続けられることを目指して～

- ◆施設概要:130床(一般 91床/地域包括 38床)
- ◆導入時期:令和4年11月～
- ◆導入してよかったこと:当院は、子育て世代が多く、看護師として働き続けるためには、「家庭との両立が可能であること」が重要と考え、従来のパートから「日勤常勤」を新設しました。多様な働き方は、当院で長期間勤務し続けられるために必要なことであり、それは、職員(求職者)または雇用する側にとってもとても有意義なことだと思います。
- ◆求職者へのメッセージ:当院の看護師の雇用は、希望される働き方に応じて選択でき変更も可能です。子育て世代が多く、お子さんの学校行事、急な病気などのお休み取得については、「お互い様」の文化が根付いており、チームワークでカバーしています。当院での在職中に出産・育児を経て職場復帰する職員が多いことも、「お互い様」の文化があるからだと思えます。



(独)地域医療機能推進機構(JCHO) 中京病院

～多様な働き方を導入して(プラチナナースを中心に)～

- ◆施設概要:名古屋市南区に所在し、地域医療、がん医療、救急医療、災害医療に積極的に取り組んでいる600床規模の病院です。
- ◆導入時期:2022年度から、プラチナナースの方を積極的に採用しています。
- ◆導入してよかったこと:患者さんにとっては声をかけやすい雰囲気であるとともに、ベテランならではの細やかな視点は多くの看護師達にとってお手本となっています。
- ◆求職者へのメッセージ:勤務日数や勤務時間について、ご自分のプライベートはもちろんキャリアのあり方等について相談しながら、多様な働き方を導入しています。非常勤については年齢制限がありませんので、70歳以上の方も経験を活かして活躍されています。

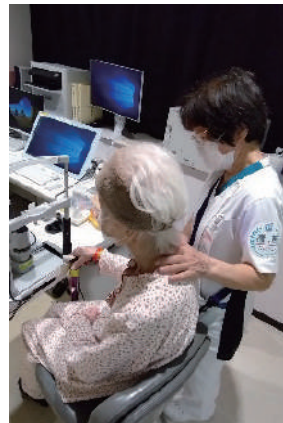

ナースセンターの活用術～求職者の皆様へ～ スキルと経験を磨くを応援

実技研修

スキルアップ研修

対象: 就労予定または就労直後で技術に不安がある方

開催日時: 祝日を除く月・金
豊橋コース・・・不定期

Aコース(月曜日)

採血、点滴、経管栄養

Bコース(金曜日)

採血、点滴、喀痰吸引

豊橋コース(不定期)

採血、点滴



参加者の声

看護をやってみたく
強く思え、
一歩前進できました

一つ一つ丁寧に
実施する事の
大切さを
学びました

担当者からのメッセージ

私たちが研修を通じて伝えたいこと

私たちの看護経験は40年以上です。看護を通して、患者さんとの出会いから多くのことを学んできました。

2022年の5月からたくさんの看護職の方に看護のスキルを獲得するお手伝いをさせていただいてきました。

私たちがお伝えしているのは、看護技術は単に手順に沿って実施することだけではなく、対象に安全で適切なケアが提供できることの大切さです。そして、研修を通じて「看護をやってみたく」と思っていたこと。看護のライセンスは一生の財産です。あなたを待っている患者さんのためにライセンスを活かしませんか。

実技研修担当 古田・井村

訪問看護支援

訪問看護職員養成講習会

目的: 訪問看護に必要な高度な知識や技術を学び、訪問看護の現場で活躍することができる

開催日時: 7月～10月
原則週2回、計229時間 31日(実習含)

訪問看護職員養成講習会(対面)のご紹介をします。

●対面研修は7月～10月の水・木で実施しています。

●訪問看護ステーションや病院で長年看護をしている、認定看護師を講師として迎えています。経験や最新の知識を踏まえた質の高い講義を受けることができます。また疑問をその場で解決できるのも良い所です。

●参加者の満足度調査では、75%の人が大変満足、25%の人がやや満足と回答しています。

受講者からのメッセージ

訪問看護職員養成講習会に参加して

私は看護師6年目、現在訪問看護師歴約9カ月です。訪問看護職員養成講習会では保険や制度、フィジカルアセスメント、在宅に多い神経難病や心不全の看護など、様々な分野を座学や演習、グループワークで学びました。受講生には様々な経験の方がいて、休憩時には他のステーションの話も聞くことができ、とても充実した4カ月間を過ごせました。講習会での学びは、今現場で根拠のある実践に繋がっています。



訪問看護ステーションパウ 杉山和泉

プラチナナース (セカンドキャリア支援)

プラチナナースとは

「定年退職前後の就業している看護職員」で、自分のこれまでの経験をふまえ、持っている能力を発揮し、いきいきと輝き続けている看護職員の呼称です。今や現役看護職員の9人に1人が60歳以上です。

プラチナナースの就職者数 愛知県ナースセンター経由

	R2	R3	R4
55～59歳	106	148	144
60歳以上	112	149	154
計(人)	218	297	298

60歳以上歓迎の求人 (R6.2.1現在)

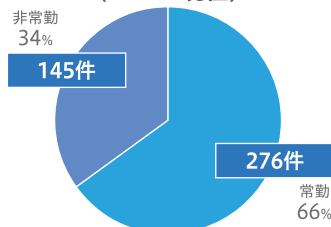

プラチナナース登録制度

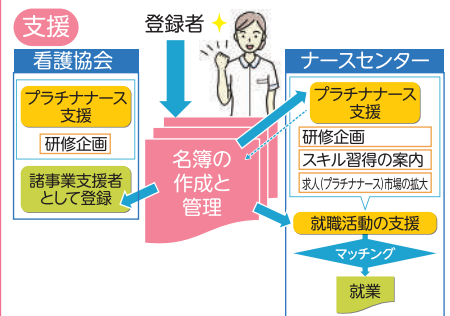

定年退職後も自己のライフステージに合った環境で、看護職としてのセカンドキャリアを活かし活躍できるための仕組み 対象: 55歳以上の看護職

※セカンドキャリアに必要な研修や求人等の情報提供
※2021年6月～977名が登録(R6.2.1現在)

ナースセンターの活用術～求人施設の皆様へ～



求人情報の効果的な提示方法

- 現在、eナースセンターで掲載中の求人件数は2,758件です。※2024年2月時点
- 多数の求人がある中で求職者が複数の求人と比較し検討されます。そこで、求職者が就職の際に重視する条件のデータを基にどの年代の方も重視されている項目をあげて効果的な提示方法をいくつかご紹介します。

1 勤務時間

ポイント:できる限り詳細な補足コメントを記載する事
 ○○は応相談→○○～○○の範囲で調整可

(例1)勤務時間

①7:00-16:00 ②8:30-17:30 ③16:30-9:30 ④10:00-19:00
 月に早番2回、遅番2回、夜勤4回程度の勤務です
 夜勤2回以上から常勤採用可。早番・遅番、日勤のみの勤務調整可

(例2)勤務時間 ①8:30-12:00 ②9:00-16:00

9時～16時の間の4時間勤務が可能の方。勤務
 開始時間の調整可。午前のみ勤務調整可
 扶養範囲内の勤務調整可



2 給与

ポイント:求職者が求人票を見て、条件面を想定ができるように補足コメントを記載する事

(例1)総支給額:200,000円～350,000円

総支給額の内訳総支給額の差異についての詳細
 (経験○年～○年を想定等)昨年度賞与実績

(例2)時給:1,500円～1,800円

時給に差異がある詳細

(看護師:1,500円以上、助産師:1,600円以上)

(午前1,500円、午後1,800円等)



3 看護(業務)内容

ポイント:入職後にどの程度の経験、スキルが必要なのか、
 また未経験分野・空白がある場合でも勤務が可能な
 指導体制など、実際の業務のイメージができる
 補足コメントを記載する事

(例1)訪問看護・施設内訪問看護1日の業務の流れ、
 利用者の状態(医療依存度、介護レベル)訪問時の
 看護内容等

(例2)介護施設等での看護1日の業務の流れ、
 職員体制、入居者の状態(医療依存度、介護レベル)等



4 休暇・子育て支援

ポイント:制度がある場合には、その詳細や実績を記載
 する事。また職場内での取り組みや、職場環境等を
 具体的に記載し、実際に働くと想定した際にイメージが
 できる内容にする事

(例1)託児所有り

託児所有り(○ヶ月～○歳まで、夜間保育
 週○日、1日○円、月額○円)

(例2)年休が取りやすいです

年次有給休暇取得率○%(昨年実績)



年代別求職者が就職の際に重視する条件

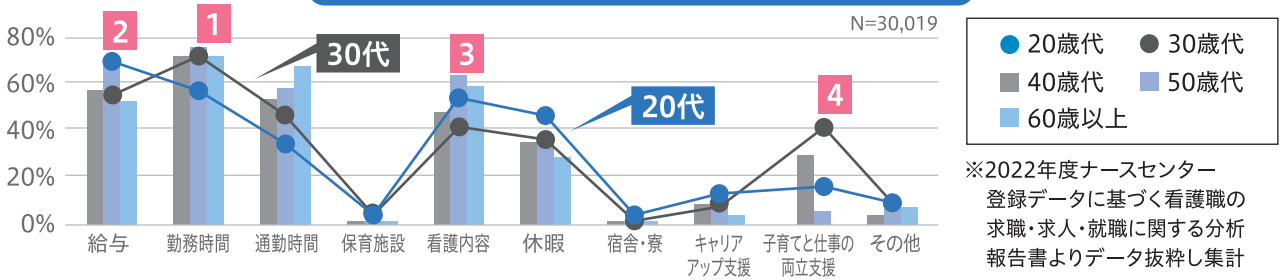

愛看かいぜんサポート(看護職員就業環境改善相談事業)

●『愛看かいぜんサポート』は、看護職の皆さまが有する様々な
 お悩みに対応する総合相談窓口です。

プライバシーはお守りします

- 人間関係に困っている
 - これって、ハラスメントかも…
 - 転職・復職したが適応できるか不安
 - 技術がなかなか身につかない
 - もっと働きやすい職場にするには…
 - 介護施設で介護職員と協働するには…
- などなど様々なご相談があります。

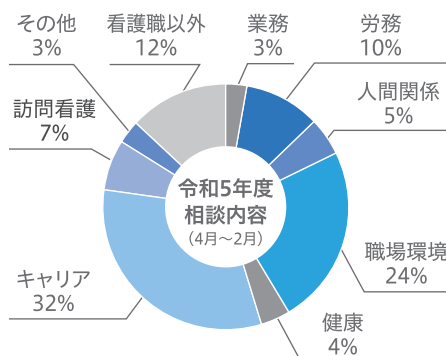

学生ナビ

看護学生の皆さまへの
 情報発信の場、「看護学生ナビ」開設!!
 QRコードからご覧になれます。
 看護学生の方は「看護学生ナビ公式LINE」
 の登録もお願いします。
 役立つ情報を発信します。どうぞ期待!!



こちらから
 ご覧いただけます



令和6年度の予定 (令和6年2月時点)

5月	・Nursing School in Aichi Guide Book「看護学校案内」発行 ・高等学校進路指導教員オンライン相談会	定期 ・スキルアップ研修(週2日) ・復職支援講座(毎月第2木) ・ハローワーク巡回相談(会場により異なる)	不定期 ・イオン就職相談会 ・交流会 ・ナースのお仕事 (開催1カ月前に告知)
7月	・看護進路相談会 ウィンクあいち ・訪問看護職員養成講習会		
8月	・1日看護体験(高校生・社会人)県内医療施設 ・訪問看護職員養成講習会(eラーニング)	この他にも、多数計画中！ホームページで随時お知らせしていきます。	
10月	ナースセンターだより発行		
2月	出前講座(高等学校)		
3月	ナースセンターだより発行		

相談員より

「ナースセンターカフェ IN豊橋 ほっこり」3回終えて



お茶を優雅に飲みながら心地よい雰囲気でのんびりとお話しました。来所していただいた講師の方や相談員たちは、温かな笑顔で迎え、参加者同士が自然に交流する場となっています。

ミニ講座では、履歴書・職務経歴書の書き方や面接トレーニング、看護技術の復習などを楽しく学び、気軽に質問や意見を交換。カフェ内に広がる穏やかな雰囲気、参加者の方たちにリラックスと学びのひとつときを提供しています。みなさんも参加してみませんか。

(豊橋支所 相談員: 牧野)

すべての看護職にエール！ ～相談員として6年の経験から～



「看護って楽しい！」そう思っていただけのような、お仕事探手を応援したいといつも、いつも、考えています。「看護職として活躍したい」「キャリアアップしたい」「子育てしながら看護職として輝きたい」「60歳過ぎても看護師として現役で活躍したい」というみなさんの応援団として、私たち相談員は日々活動しています。

看護職として活躍できる場所は病院や診療所に限らず、拡大しています。そして働き方もライフスタイルに合わせて多様化していることも、皆さんご存じだと思います。自分に合った職場や働き方を見つけるために、一人で悩んだり、復職することをあきらめないでください。これからの長い人生(人生100年時代です)「看護師としてどうありたいのか」率直にお話ししていただけると、一緒に考えることができます。就職活動を考えている皆さん是非ナースセンターにご相談ください。フー！フー！看護職！

(名駅支所 相談員: 永家)

名駅支所について

皆様こんにちは！愛知県ナースセンター名駅支所です。この度、名駅支所がテナントとして入っている「あいち労働総合支援フロア」が改装を行い、3月1日(金)にリニューアルオープンしました。各コーナーのレイアウトが変更され、名駅支所は現在の位置から少しだけ入り口側に移動します。(相談スペースは小さくなってしまいますが)「愛知県民のより良い暮らしに貢献する」という大きな使命に基づき、相談員一同、看護職の皆様からのご相談に添えて参ります。



新会館への移転について

愛知県看護協会の新会館建設にともない、当センターも移転を予定しています(現在、令和7年2月竣工に向けて準備中)。

新会館建設に関するお知らせは、愛知県看護協会ホームページをご覧ください。



建設予定地: JR大曽根駅徒歩5分

編集
後記

今年度2回目のナースセンターだよりをお届けします。誌面作成にあたりご協力頂いた皆様には、この場を借りて改めてお礼を申し上げます。読んでくださっている皆さまへ、皆さまの力になりたい私たちの気持ちが紙面から少しでも伝われば嬉しいです。(広報担当)

公益社団法人 愛知県看護協会

愛知県ナースセンター

<https://www.aichi-nurse.com/>

Web検索は 検索



愛知県

ナースセンター

〒466-0054

愛知県名古屋市昭和区円上町26番15号 愛知県高辻センター1階

TEL.052-871-0600 FAX.052-883-3686 E-MAIL. aichi@nurse-center.net

名駅支所

〒450-0002

愛知県名古屋市中村区名駅4丁目4-38 愛知県産業労働センター(ウィンクあいち)17階

TEL.052-433-1173 FAX.052-433-1175 E-MAIL. meieki@nurse-center.net

豊橋支所

〒440-0888

愛知県豊橋市駅前大通2丁目81番地 em CAMPUS EAST4階

TEL.0532-52-1173 FAX.0532-52-1166 E-MAIL. toyohashi@nurse-center.net